

# I 総 括

# 1 総 取 扱 高

総入荷量は、68,082トン・1日平均268トンで、昨年度対比約0.92%の入荷増。総卸売上金額は、16,329,071千円・1日平均約64,288千円で、昨年度対比約0.10%の売上減であった。

区 分 年 度 別	取 扱 高		1 日 平 均 取 扱 高	
	数 量 (kg)	金 額 (円)	数 量 (kg)	金 額 (円)
昭和51年度取扱高	86,913,657	11,790,971,190	297,650	40,380,038
昭和52年度 "	90,689,551	12,001,487,398	308,468	40,821,386
昭和53年度 "	92,266,134	13,097,266,308	314,951	44,700,568
昭和54年度 "	93,302,314	14,647,456,914	317,355	49,821,282
昭和55年度 "	95,035,648	16,016,005,306	322,155	54,291,543
昭和56年度 "	95,364,624	16,358,517,245	323,270	55,452,601
昭和57年度 "	96,068,451	15,349,718,563	330,132	52,748,174
昭和58年度 "	97,874,490	17,819,288,687	330,657	60,200,300
昭和59年度 "	98,079,569	16,325,159,046	335,888	55,907,779
昭和60年度 "	96,627,892	17,151,760,085	330,918	58,738,905
昭和61年度 "	102,390,662	16,048,472,221	349,456	54,772,943
昭和62年度 "	102,853,206	17,097,045,262	349,841	58,153,215
昭和63年度 "	102,290,066	17,612,595,359	353,945	60,943,237
平成元年度 "	99,891,419	18,279,139,543	346,845	63,469,235
平成 2年度 "	98,107,677	21,113,297,199	352,905	75,947,112
平成 3年度 "	92,106,162	21,934,974,382	341,134	81,240,616
平成 4年度 "	95,450,784	19,111,497,556	352,217	70,522,131
平成 5年度 "	94,271,722	21,141,438,821	349,155	78,301,625
平成 6年度 "	95,279,980	20,966,751,699	351,586	77,368,088
平成 7年度 "	95,171,573	19,417,427,361	351,187	71,651,023
平成 8年度 "	93,591,174	19,704,067,308	345,355	72,708,735
平成 9年度 "	96,459,236	19,652,488,364	354,629	72,251,795
平成10年度 "	95,031,121	21,091,994,963	348,099	77,260,055
平成11年度 "	91,512,556	18,407,200,757	336,443	67,673,533
平成12年度 "	92,370,003	17,680,115,893	340,849	65,240,280
平成13年度 "	92,946,177	16,365,548,958	342,975	60,389,480
平成14年度 "	94,732,683	17,879,424,479	348,282	65,733,178
平成15年度 "	90,688,371	17,492,061,421	330,979	63,839,640
平成16年度 "	86,253,180	17,468,294,464	313,648	63,521,071
平成17年度 "	86,960,581	15,960,223,298	318,537	58,462,356
平成18年度 "	83,489,699	16,768,273,852	305,823	61,422,249
平成19年度 "	84,707,705	15,918,136,593	310,285	58,308,193
平成20年度 "	85,842,879	16,021,332,836	315,599	58,901,959
平成21年度 "	83,089,374	15,187,871,481	305,476	55,837,763
平成22年度 "	77,388,488	16,654,199,359	287,689	61,911,522
平成23年度 "	77,240,249	16,077,013,927	285,019	59,324,775
平成24年度 "	78,837,048	15,038,650,166	297,498	56,749,623
平成25年度 "	79,542,963	15,643,249,447	299,034	58,809,208
平成26年度 "	74,093,698	15,034,993,490	279,599	56,735,824
平成27年度 "	70,622,182	16,508,364,597	267,508	62,531,684

区 分 年度別	取 扱 高		1 日 平 均 取 扱 高	
	数 量 (kg)	金 額 (円)	数 量 (kg)	金 額 (円)
平成28年度取扱高	69,342,212	16,826,381,398	264,665	64,222,830
平成29年度 "	69,787,182	16,090,228,297	272,606	62,852,454
平成30年度 "	66,517,163	15,106,978,677	262,914	59,711,378
令和元年度 "	66,303,909	14,194,177,550	259,000	55,446,006
令和 2年度 "	67,458,926	16,345,742,370	267,694	64,864,057
令和 3年度 "	68,081,539	16,329,251,301	268,038	64,288,391
令和 4年度 "	62,752,415	15,835,098,523	249,017	62,837,693
野菜	46,551,982	9,779,122,780	184,730	38,806,043
果実	16,200,433	6,055,975,743	64,287	24,031,650

※令和4年度開場日数：252日

※令和2年6月21日の改正卸売市場法の施行により、取扱高の集計方法を変更しています。  
 施行前：卸売業者が兼業で販売した取扱品目(青果物)は、取扱高には算入していません。  
 施行後：卸売業者が販売した取扱品目(青果物)は、全て取扱高に算入しています。

## 2 年 度 別 取 扱 高 図 と 平 均 単 価

野菜年度別取扱高と平均単価

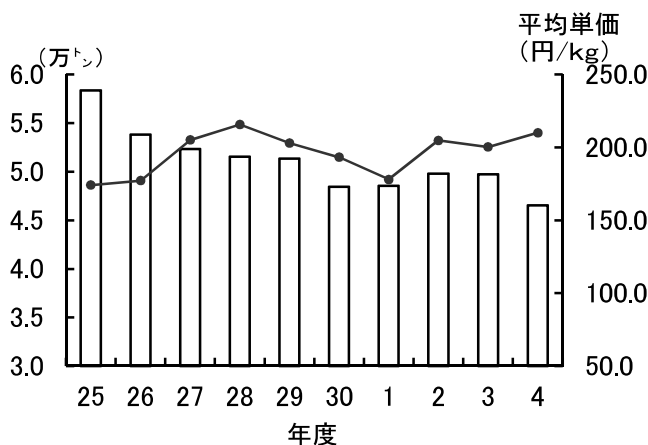

野菜年度別総取扱金額

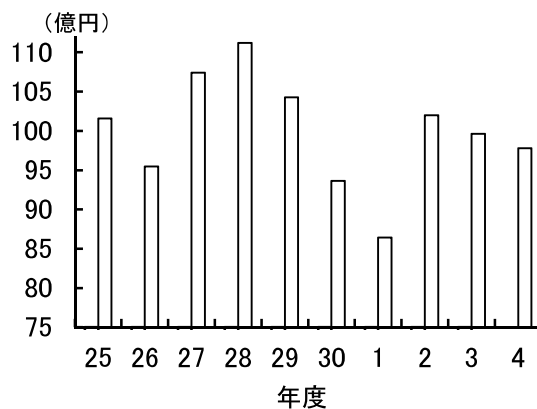

果実年度別取扱高と平均単価

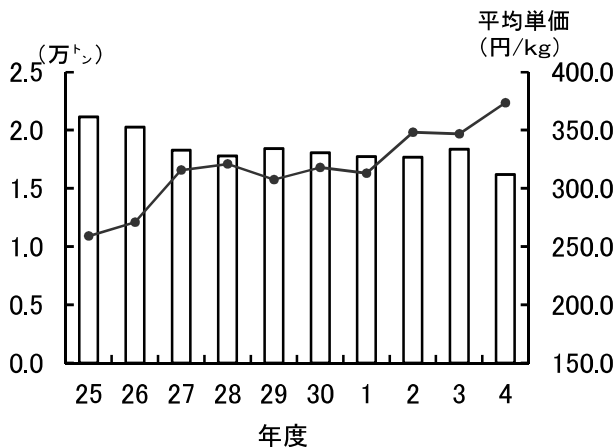

果実年度別総取扱金額

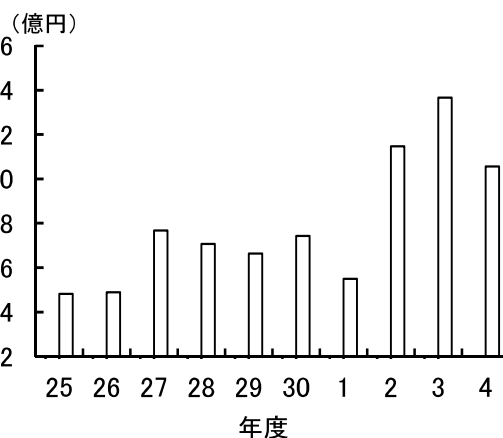

### 3 年度別総取扱高

(上段：数量=kg、下段：金額=円)

区分		総取扱高	野菜	果実
年度別(開場日数)				
昭和51年度	(292日)	86,913,657	52,432,845	34,480,812
		11,790,971,196	5,892,666,874	5,898,304,322
昭和52年度	(294日)	90,689,551	55,547,169	35,142,382
		12,001,487,398	5,917,624,341	6,083,863,057
昭和53年度	(293日)	92,266,134	56,996,660	35,269,474
		13,097,266,308	6,400,684,461	6,696,581,847
昭和54年度	(294日)	93,302,314	58,302,432	34,999,882
		14,647,456,914	7,816,471,232	6,830,985,682
昭和55年度	(295日)	95,035,648	61,479,026	33,556,622
		16,016,005,306	9,176,607,057	6,839,398,249
昭和56年度	(295日)	95,364,624	62,244,323	33,120,301
		16,358,517,245	8,641,761,969	7,716,755,276
昭和57年度	(291日)	96,068,451	61,795,535	34,272,916
		15,349,718,563	8,081,578,304	7,268,140,259
昭和58年度	(296日)	97,874,490	64,118,529	33,755,961
		17,819,288,687	10,483,527,885	7,335,760,802
昭和59年度	(292日)	98,079,569	65,965,280	32,114,289
		16,325,159,046	8,502,051,908	7,823,107,138
昭和60年度	(292日)	96,627,892	65,663,371	30,964,521
		17,151,760,085	9,342,873,075	7,808,887,010
昭和61年度	(293日)	102,390,662	69,382,859	33,007,803
		16,048,472,221	8,525,067,774	7,523,404,447
昭和62年度	(294日)	102,853,206	69,505,016	33,348,190
		17,097,045,262	9,949,535,940	7,147,509,322
昭和63年度	(289日)	102,290,066	70,173,653	32,116,413
		17,612,595,359	10,027,976,965	7,584,618,394
平成元年度	(288日)	99,891,419	69,296,605	30,594,814
		18,279,139,543	10,243,171,304	8,035,968,239
平成2年度	(278日)	98,107,677	68,575,649	29,532,028
		21,113,297,199	12,423,892,112	8,689,405,087
平成3年度	(270日)	92,106,162	65,438,342	26,667,820
		21,934,974,382	12,840,851,722	9,094,122,660
平成4年度	(271日)	95,450,784	65,224,084	30,226,700
		19,111,497,556	10,592,693,778	8,518,803,778
平成5年度	(270日)	94,271,772	65,110,962	29,160,810
		21,141,438,821	13,296,968,903	7,844,469,918
平成6年度	(271日)	95,279,980	65,558,221	29,721,759
		20,966,751,699	12,241,350,143	8,725,401,556
平成7年度	(271日)	95,171,573	66,073,750	29,097,823
		19,417,427,361	11,545,374,248	7,872,053,113
平成8年度	(271日)	93,591,174	66,507,396	27,083,778
		19,704,067,308	11,543,388,775	8,160,678,533
平成9年度	(272日)	96,459,236	67,277,131	29,182,105
		19,652,488,364	12,476,243,419	7,176,244,945
平成10年度	(273日)	95,031,121	68,210,986	26,820,135
		21,091,994,963	13,285,921,963	7,806,073,000
平成11年度	(272日)	91,512,556	64,663,937	26,848,619
		18,407,200,757	11,347,217,295	7,059,983,462
平成12年度	(271日)	92,370,003	65,180,281	27,189,722
		17,680,115,893	10,713,501,246	6,966,614,647
平成13年度	(271日)	92,946,177	64,912,884	28,033,293
		16,365,548,958	9,765,048,448	6,600,500,510
平成14年度	(272日)	94,732,683	67,610,667	27,122,016
		17,879,424,479	11,345,505,165	6,533,919,314

( 上段 : 数量 = kg、下段 : 金額 = 円 )

区 分 年度別 (開場日数)		総 取 扱 高	野 菜	果 実
平成15年度	(274日)	90,688,371	65,057,230	25,631,141
		17,492,061,421	11,098,561,390	6,393,500,031
平成16年度	(275日)	86,253,180	61,713,344	24,539,836
		17,468,294,464	10,866,185,855	6,602,108,609
平成17年度	(273日)	86,960,581	61,952,261	25,008,320
		15,960,223,298	9,888,259,666	6,071,963,632
平成18年度	(273日)	83,489,699	61,196,938	22,292,761
		16,768,273,852	10,336,572,766	6,431,701,086
平成19年度	(273日)	84,707,705	62,211,945	22,495,760
		15,918,136,593	9,960,146,184	5,957,990,409
平成20年度	(272日)	85,842,879	62,378,742	23,464,137
		16,021,332,836	10,228,295,900	5,793,036,936
平成21年度	(272日)	83,089,374	59,824,203	23,265,171
		15,187,871,481	9,942,371,254	5,245,500,227
平成22年度	(269日)	77,388,488	56,578,594	20,809,894
		16,654,199,359	10,830,206,312	5,823,993,047
平成23年度	(271日)	77,240,249	56,376,261	20,863,988
		16,077,013,927	10,431,918,304	5,645,095,623
平成24年度	(265日)	78,837,048	57,476,478	21,360,570
		15,038,650,166	9,610,361,736	5,428,288,430
平成25年度	(266日)	79,542,963	58,373,257	21,169,706
		15,643,249,447	10,160,738,607	5,482,510,840
平成26年度	(265日)	74,093,698	53,841,629	20,252,069
		15,034,993,490	9,545,702,525	5,489,290,965
平成27年度	(264日)	70,622,182	52,355,566	18,266,616
		16,508,364,597	10,741,066,136	5,767,298,461
平成28年度	(262日)	69,342,212	51,558,985	17,783,227
		16,826,381,398	11,119,876,183	5,706,505,215
平成29年度	(256日)	69,787,182	51,369,594	18,417,588
		16,090,228,297	10,426,355,164	5,663,873,133
平成30年度	(253日)	66,517,163	48,457,222	18,059,941
		15,106,978,677	9,364,386,127	5,742,592,550
令和元年度	(256日)	66,303,909	48,565,845	17,738,064
		14,194,177,550	8,644,270,551	5,549,906,999
令和2年度	(252日)	67,458,926	49,799,589	17,659,337
		16,345,742,370	10,199,494,076	6,146,248,294
令和3年度	(254日)	68,081,539	49,725,919	18,355,620
		16,329,251,301	9,961,771,771	6,367,479,530
令和4年度	(252日)	62,752,415	46,551,982	16,200,433
		15,835,098,523	9,779,122,780	6,055,975,743
令和4年度 1ヶ月平均取扱高		5,229,368	3,879,332	1,350,036
		1,319,591,544	814,926,898	504,664,645

【令和4年度】

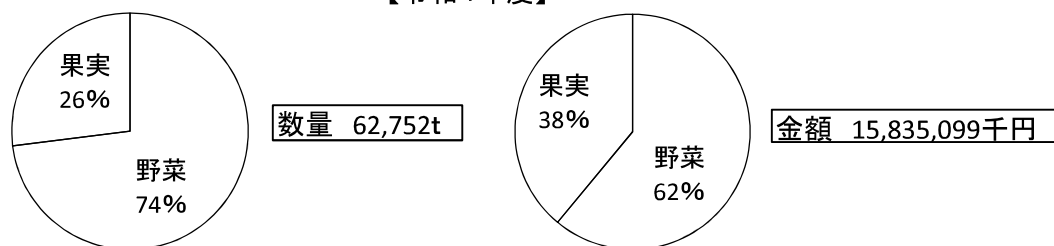

## 4 月別総取扱高

( 上段 : 数量 = kg、下段 : 金額 = 円 )

区分 月別(開場日数)	総取扱高	野菜	果実
令和4年 4月 (22日)	5,545,220	4,384,073	1,161,147
	1,442,511,564	966,420,040	476,091,524
5月 (20日)	5,353,951	3,974,679	1,379,272
	1,428,258,693	854,700,667	573,558,026
6月 (21日)	5,334,928	3,615,125	1,719,803
	1,223,282,182	688,432,604	534,849,578
7月 (21日)	5,311,185	3,516,195	1,794,990
	1,211,035,047	643,305,253	567,729,794
8月 (21日)	4,740,559	3,450,078	1,290,481
	1,338,550,353	744,156,404	594,393,949
9月 (21日)	4,971,962	3,792,647	1,179,315
	1,352,483,268	890,643,313	461,839,955
10月 (22日)	5,453,129	4,149,052	1,304,077
	1,354,703,797	917,458,892	437,244,905
11月 (21日)	5,472,294	4,041,234	1,431,060
	1,213,838,673	788,912,472	424,926,201
12月 (22日)	6,159,827	4,525,898	1,633,929
	1,511,470,547	906,815,772	604,654,775
令和5年 1月 (20日)	4,931,895	3,709,374	1,222,521
	1,275,943,145	795,135,806	480,807,339
2月 (19日)	4,592,601	3,470,958	1,121,643
	1,230,064,671	760,422,400	469,642,271
3月 (22日)	4,884,864	3,922,670	962,194
	1,252,956,583	822,719,157	430,237,426
令和4年度 (252日)	62,752,415	46,551,982	16,200,433
	15,835,098,523	9,779,122,780	6,055,975,743

※数量については、単位未滿を四捨五入したため差異が生じる場合もあります。

～「青果まつり」は毎年11月に開催～

青果物の即売や模擬せりなど、楽しいイベントを行っていますので、ぜひご来場ください！

※令和2年度から令和4年度までは、新型コロナウイルス感染症感染拡大防止のため中止

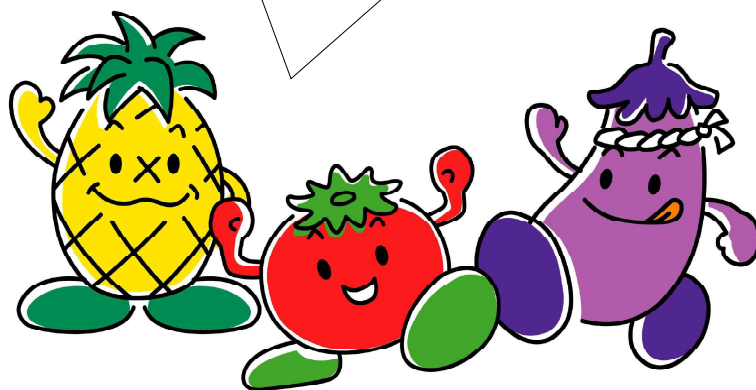

パッピー

トッピー

ナッピー

# 5 卸売業者年度別取扱高

(上段：数量=kg、下段：金額=円)

区分 年度別 (開場日数)	取扱高	(株) 長 果			長 崎 大 同 青 果 (株)		
		小 計	野 菜	果 実	小 計	野 菜	果 実
昭和51年度 (292日)	86,913,657	44,669,079	28,963,370	15,705,709	42,244,578	23,469,475	18,775,103
	11,790,971,196	5,921,802,929	3,249,550,453	2,672,252,476	5,869,168,267	2,643,116,421	3,226,051,846
昭和52年度 (294日)	90,689,551	46,174,836	29,933,872	16,240,964	44,514,715	25,613,297	18,901,418
	12,001,487,398	5,988,854,176	3,227,671,244	2,761,182,932	6,012,633,222	2,689,953,097	3,322,680,125
昭和53年度 (293日)	92,266,134	47,334,779	30,534,876	16,799,903	44,931,355	26,461,784	18,469,571
	13,097,266,308	6,549,184,487	3,459,518,688	3,089,665,799	6,548,081,821	2,941,165,773	3,606,916,048
昭和54年度 (294日)	93,302,314	48,777,398	31,725,638	17,051,760	44,524,916	26,576,794	17,948,122
	14,647,456,914	7,355,683,432	4,180,012,979	3,175,670,453	7,291,773,482	3,636,458,253	3,655,315,229
昭和55年度 (295日)	95,035,648	49,486,704	33,321,697	16,165,007	45,548,944	28,157,329	17,391,615
	16,016,005,306	8,121,709,015	4,930,694,064	3,191,014,951	7,894,296,291	4,245,912,993	3,648,383,298
昭和56年度 (295日)	95,364,624	50,228,512	34,005,307	16,223,205	45,136,112	28,239,016	16,897,096
	16,358,517,245	8,349,687,585	4,719,373,748	3,630,313,837	8,008,829,660	3,922,388,221	4,086,441,439
昭和57年度 (291日)	96,068,451	49,789,282	33,318,328	16,470,954	46,279,169	28,477,207	17,801,962
	15,349,718,563	7,731,461,042	4,371,031,088	3,360,429,954	7,618,257,521	3,710,547,216	3,907,710,305
昭和58年度 (296日)	97,874,490	51,107,443	34,260,062	16,847,381	46,767,047	29,858,467	16,908,580
	17,819,288,687	9,068,130,607	5,565,700,203	3,502,430,404	8,751,158,080	4,917,827,682	3,833,330,398
昭和59年度 (292日)	98,079,569	50,659,546	34,754,261	15,905,285	47,420,023	31,211,019	16,209,004
	16,325,159,046	8,226,969,459	4,497,747,389	3,729,222,070	8,098,189,587	4,004,304,519	4,093,885,068
昭和60年度 (292日)	96,627,892	49,826,544	34,393,726	15,432,818	46,801,348	31,269,645	15,531,703
	17,151,760,085	8,718,213,196	4,987,310,520	3,730,902,676	8,433,546,889	4,355,562,555	4,077,984,334
昭和61年度 (293日)	102,390,662	52,491,628	36,494,922	15,996,706	49,899,034	32,887,937	17,011,097
	16,048,472,221	8,007,973,027	4,496,896,787	3,511,076,240	8,040,499,194	4,028,170,987	4,012,328,207
昭和62年度 (294日)	102,853,206	54,182,475	37,646,352	16,536,123	48,670,731	31,858,664	16,812,067
	17,097,045,262	8,689,688,702	5,304,931,565	3,384,757,137	8,407,356,560	4,644,604,375	3,762,752,185
昭和63年度 (289日)	102,290,066	52,894,425	37,232,327	15,662,098	49,395,641	32,941,326	16,454,315
	17,612,595,359	9,006,859,838	5,357,192,044	3,649,667,794	8,605,735,521	4,670,784,921	3,934,950,600
平成元年度 (288日)	99,891,419	52,691,975	37,710,443	14,981,532	47,199,444	31,586,162	15,613,282
	18,279,139,543	9,444,810,027	5,556,312,464	3,888,497,563	8,834,329,516	4,686,858,840	4,147,470,676
平成2年度 (278日)	98,107,677	51,800,023	37,614,581	14,185,442	46,307,654	30,961,068	15,346,586
	21,113,297,199	10,928,979,347	6,794,020,571	4,134,958,776	10,184,317,852	5,629,871,541	4,554,446,311
平成3年度 (270日)	92,106,162	48,809,201	36,004,283	12,804,918	43,296,961	29,434,059	13,862,902
	21,934,974,382	11,342,965,948	6,972,274,237	4,370,691,711	10,592,008,434	5,868,577,485	4,723,430,949
平成4年度 (271日)	95,450,784	50,518,496	35,823,335	14,695,161	44,932,288	29,400,749	15,531,539
	19,111,497,556	9,790,746,157	5,690,559,256	4,100,186,901	9,320,751,399	4,902,134,522	4,418,616,877
平成5年度 (270日)	94,271,772	49,173,718	35,244,000	13,929,718	45,098,054	29,866,962	15,231,092
	21,141,438,821	10,782,272,249	7,101,478,007	3,680,794,242	10,359,166,572	6,195,490,896	4,163,675,676
平成6年度 (271日)	95,279,980	49,864,075	35,565,503	14,298,572	45,415,905	29,992,718	15,423,187
	20,966,751,699	10,654,785,174	6,558,127,757	4,096,657,417	10,311,966,525	5,683,222,386	4,628,744,139
平成7年度 (271日)	95,171,573	49,848,629	35,484,790	14,363,839	45,322,944	30,588,960	14,733,984
	19,417,427,361	9,949,749,381	6,192,498,503	3,757,250,878	9,467,677,980	5,352,875,745	4,114,802,235
平成8年度 (271日)	93,591,174	48,977,092	35,917,359	13,059,733	44,614,082	30,590,037	14,024,045
	19,704,067,308	10,066,298,066	6,162,758,263	3,903,539,803	9,637,769,242	5,380,630,512	4,257,138,730
平成9年度 (272日)	96,459,236	50,479,625	36,250,878	14,228,747	45,979,611	31,026,253	14,953,358
	19,652,488,364	10,146,820,051	6,727,914,310	3,418,905,741	9,505,668,313	5,748,329,109	3,757,339,204
平成10年度 (273日)	95,031,121	49,068,485	36,199,359	12,869,126	45,962,636	32,011,627	13,951,009
	21,091,994,963	10,726,691,465	7,064,920,627	3,661,770,838	10,365,303,498	6,221,001,336	4,144,302,162



区分 年度別 (開場日数)	取扱高	(株) 長 果			長 崎 大 同 青 果 (株)		
		小 計	野 菜	果 実	小 計	野 菜	果 実
平成11年度 (272日)	91,512,556	46,784,610	33,934,395	12,850,215	44,727,946	30,729,542	13,998,404
	18,407,200,757	9,284,169,034	6,007,091,640	3,277,077,394	9,123,031,723	5,340,125,655	3,782,906,068
平成12年度 (271日)	92,370,003	47,594,718	34,578,074	13,016,644	44,775,285	30,602,207	14,173,078
	17,680,115,893	8,988,712,382	5,702,836,440	3,285,875,942	8,691,403,511	5,010,664,806	3,680,738,705
平成13年度 (271日)	92,946,177	47,055,105	34,028,574	13,026,531	45,891,072	30,884,310	15,006,762
	16,365,548,958	8,197,969,654	5,162,240,275	3,035,729,379	8,167,579,304	4,602,808,173	3,564,771,131
平成14年度 (272日)	94,732,683	48,182,280	35,428,724	12,753,556	46,550,403	32,181,943	14,368,460
	17,879,424,479	8,924,085,044	5,983,958,265	2,940,126,779	8,955,339,435	5,361,546,900	3,593,792,535
平成15年度 (274日)	90,688,371	46,074,559	34,569,805	11,504,754	44,613,812	30,487,425	14,126,387
	17,492,061,421	8,592,284,325	5,786,277,020	2,806,007,305	8,899,777,096	5,312,284,370	3,587,492,726
平成16年度 (275日)	86,253,180	43,279,561	32,016,124	11,263,437	42,973,619	29,697,221	13,276,398
	17,468,294,464	8,541,082,301	5,569,230,799	2,971,851,502	8,927,212,163	5,296,955,056	3,630,257,107
平成17年度 (273日)	86,960,581	43,865,698	32,253,193	11,612,505	43,094,883	29,699,068	13,395,815
	15,960,223,298	7,874,194,814	5,103,119,031	2,771,075,783	8,086,028,484	4,785,140,635	3,300,887,849
平成18年度 (273日)	83,489,699	41,216,634	31,030,233	10,186,401	42,273,065	30,166,705	12,106,360
	16,768,273,852	8,128,008,542	5,239,227,708	2,888,780,834	8,640,265,310	5,097,345,058	3,542,920,252
平成19年度 (273日)	84,707,705	41,489,192	31,240,857	10,248,335	43,218,513	30,971,088	12,247,425
	15,918,136,593	7,631,904,000	4,982,575,959	2,649,328,041	8,286,232,593	4,977,570,225	3,308,662,368
平成20年度 (272日)	85,842,879	41,449,886	31,094,422	10,355,464	44,392,993	31,284,320	13,108,673
	16,021,332,836	7,685,168,856	5,142,061,244	2,543,107,612	8,336,163,980	5,086,234,656	3,249,929,324
平成21年度 (272日)	83,089,374	39,419,383	29,564,816	9,854,567	43,669,991	30,259,387	13,410,604
	15,187,871,481	7,096,156,844	4,906,485,859	2,189,670,985	8,091,714,637	5,035,885,395	3,055,829,242
平成22年度 (269日)	77,388,489	36,622,845	27,865,096	8,757,749	40,765,644	28,713,498	12,052,146
	16,654,199,359	7,788,237,436	5,304,622,552	2,483,614,884	8,865,961,923	5,525,583,760	3,340,378,163
平成23年度 (271日)	77,240,249	36,320,997	27,683,478	8,637,519	40,919,252	28,692,783	12,226,469
	16,077,013,927	7,496,729,814	5,152,668,196	2,344,061,618	8,580,284,113	5,279,250,108	3,301,034,005
平成24年度 (265日)	78,837,048	36,870,444	28,544,786	8,325,658	41,966,604	28,931,692	13,034,912
	15,038,650,166	6,796,165,732	4,678,190,661	2,117,975,071	8,242,484,434	4,932,171,075	3,310,313,359
平成25年度 (266日)	79,542,963	37,191,466	28,636,208	8,555,258	42,351,497	29,737,049	12,614,448
	15,643,249,447	7,022,836,484	4,891,378,973	2,131,457,511	8,620,412,963	5,269,359,634	3,351,053,329
平成26年度 (265日)	74,093,698	34,134,261	26,047,295	8,086,966	39,959,437	27,794,334	12,165,103
	15,034,993,490	6,571,106,788	4,561,276,061	2,009,830,727	8,463,886,702	4,984,426,464	3,479,460,238
平成27年度 (264日)	70,622,182	32,466,022	25,438,265	7,027,758	38,156,159	26,917,301	11,238,858
	16,508,364,597	7,149,698,651	5,108,776,513	2,040,922,138	9,358,665,946	5,632,289,623	3,726,376,323
平成28年度 (262日)	69,342,212	30,690,407	24,289,201	6,401,206	38,651,805	27,269,784	11,382,021
	16,826,381,398	7,073,322,782	5,097,543,135	1,975,779,647	9,753,058,616	6,022,333,048	3,730,725,568
平成29年度 (256日)	69,787,182	29,418,180	22,891,444	6,526,736	40,369,002	28,478,150	11,890,852
	16,090,228,297	6,465,983,629	4,598,723,757	1,867,259,872	9,624,244,668	5,827,631,407	3,796,613,261
平成30年度 (253日)	66,517,163	26,553,912	20,247,508	6,306,405	39,963,251	28,209,714	11,753,536
	15,106,978,677	5,867,739,676	3,998,622,038	1,869,117,638	9,239,239,001	5,365,764,089	3,873,474,912
令和元年度 (256日)	66,303,909	25,124,984	19,196,313	5,928,671	41,178,925	29,369,532	11,809,392
	14,194,177,550	5,193,894,621	3,505,118,388	1,688,776,233	9,000,282,929	5,139,152,163	3,861,130,766
令和2年度 (252日)	67,458,926	24,783,626	19,361,181	5,422,446	42,675,300	30,438,408	12,236,892
	16,345,742,370	5,787,486,132	3,977,619,731	1,809,866,401	10,558,256,238	6,221,874,345	4,336,381,893
令和3年度 (254日)	68,081,539	24,285,068	18,332,618	5,952,450	43,796,472	31,393,302	12,403,170
	16,329,251,301	5,566,407,464	3,663,896,054	1,902,511,410	10,762,843,837	6,297,875,717	4,464,968,120
令和4年度 (252日)	62,752,415	23,055,745	17,011,986	6,043,760	39,696,670	29,539,996	10,156,674
	15,835,098,523	5,609,759,298	3,575,230,741	2,034,528,557	10,225,339,225	6,203,892,039	4,021,447,186

※数量については、単位未満を四捨五入したため差異が生じる場合もあります。

## 6 卸売業者月別取扱高

( 上段 : 数量 = kg、下段 : 金額 = 円 )

区分 月別 (開場日数)	取扱高	(株) 長 果			長 崎 大 同 青 果 (株)		
		小 計	野 菜	果 実	小 計	野 菜	果 実
4年 4月 (22日)	5,545,220	1,831,389	1,468,594	362,795	3,713,831	2,915,479	798,352
	1,442,511,564	462,977,975	323,481,377	139,496,598	979,533,589	642,938,663	336,594,926
5月 (20日)	5,353,951	1,929,288	1,441,555	487,732	3,424,664	2,533,124	891,540
	1,428,258,693	489,112,154	300,836,373	188,275,781	939,146,539	553,864,294	385,282,245
6月 (21日)	5,334,928	1,982,713	1,270,759	711,954	3,352,216	2,344,366	1,007,850
	1,223,282,182	444,834,706	251,887,302	192,947,404	778,447,476	436,545,302	341,902,174
7月 (21日)	5,311,185	2,303,746	1,277,780	1,025,966	3,007,438	2,238,414	769,024
	1,211,035,047	496,877,219	248,618,874	248,258,345	714,157,828	394,686,379	319,471,449
8月 (21日)	4,740,559	1,920,143	1,494,068	426,076	2,820,416	1,956,010	864,406
	1,338,550,353	510,747,685	324,831,136	185,916,549	827,802,668	419,325,268	408,477,400
9月 (21日)	4,971,962	2,097,542	1,657,476	440,066	2,874,420	2,135,171	739,250
	1,352,483,268	551,685,817	396,612,442	155,073,375	800,797,451	494,030,871	306,766,580
10月 (22日)	5,453,129	2,170,165	1,723,646	446,519	3,282,964	2,425,406	857,558
	1,354,703,797	538,474,409	374,577,423	163,896,986	816,229,388	542,881,469	273,347,919
11月 (21日)	5,472,294	2,001,675	1,501,594	500,081	3,470,619	2,539,639	930,980
	1,213,838,673	438,179,280	283,602,494	154,576,786	775,659,393	505,309,978	270,349,415
12月 (22日)	6,159,827	2,111,562	1,525,570	585,992	4,048,265	3,000,328	1,047,937
	1,511,470,547	517,095,860	316,246,344	200,849,516	994,374,687	590,569,428	403,805,259
5年 1月 (20日)	4,931,895	1,673,288	1,285,479	387,809	3,258,607	2,423,894	834,712
	1,275,943,145	414,083,660	264,537,580	149,546,080	861,859,485	530,598,226	331,261,259
2月 (19日)	4,592,601	1,619,702	1,244,538	375,164	2,972,899	2,226,419	746,479
	1,230,064,671	403,098,033	259,485,375	143,612,658	826,966,638	500,937,025	326,029,613
3月 (22日)	4,884,864	1,414,532	1,120,925	293,606	3,470,332	2,801,745	668,588
	1,252,956,583	342,592,500	230,514,021	112,078,479	910,364,083	592,205,136	318,158,947
令和4年度 (252日)	62,752,415	23,055,745	17,011,986	6,043,760	39,696,670	29,539,996	10,156,674
	15,835,098,523	5,609,759,298	3,575,230,741	2,034,528,557	10,225,339,225	6,203,892,039	4,021,447,186

※数量については、単位未満を四捨五入したため差異が生じる場合があります。

～ 「市場見学会」や「出前講座」を随時開催 ～

詳しい内容や申込書のダウンロードは、長崎市中央卸売市場のホームページをご覧ください。

【ホームページ】

<http://www.nagasaki-ichiba.jp/>

又は

長崎市中央卸売市場

検索



※令和2年度から令和4年度までは、新型コロナウイルス感染症感染拡大防止のため中止

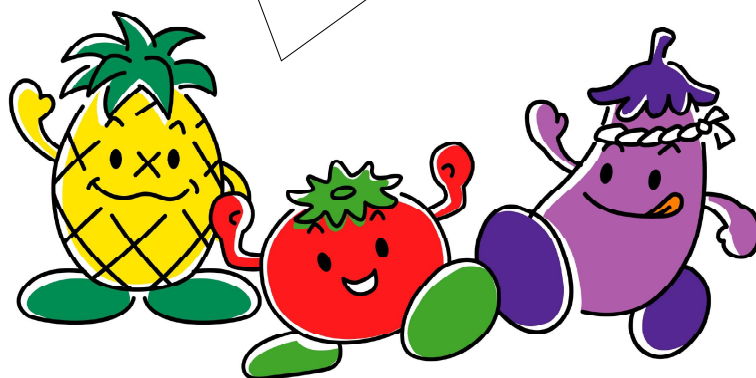

パッピー

トッピー

ナッピー

## 7. 野菜品目別取扱高順位表（令和4年度）

順位	品目別	数量 (kg)		金額 (円)		平均単価 (円/kg)
			割合 (%)		割合 (%)	
1	たまねぎ	6,464,510	13.9	999,325,642	10.2	155
2	キャベツ	4,510,199	9.7	395,341,338	4.0	88
3	はくさい	4,318,031	9.3	325,176,548	3.3	75
4	にんじん	4,176,715	9.0	571,270,230	5.8	137
5	ばれいしょ	4,091,837	8.8	516,419,242	5.3	126
6	だいこん	3,203,335	6.9	324,890,904	3.3	101
7	ブロッコリー	3,059,029	6.6	1,033,186,345	10.6	338
8	レタス	2,686,891	5.8	428,995,661	4.4	160
9	トマト	2,289,595	4.9	963,512,274	9.9	421
10	きゅうり	2,023,682	4.3	567,272,861	5.8	280
11	かぼちや	1,535,727	3.3	323,761,241	3.3	211
12	ながいも	816,842	1.8	244,498,532	2.5	299
13	えのきだけ	756,150	1.6	205,380,555	2.1	272
14	かんしょ	657,354	1.4	193,704,959	2.0	295
15	白ねぎ	618,311	1.3	230,146,318	2.4	372
16	ごぼう	609,972	1.3	145,749,295	1.5	239
17	なす	487,536	1.0	143,034,544	1.5	293
18	ピーマン	432,115	0.9	222,914,558	2.3	516
19	未成熟とうもろこし	431,902	0.9	81,053,253	0.8	188
20	しめじ	378,365	0.8	139,523,008	1.4	369
21	生しいたけ	370,464	0.8	295,322,024	3.0	797
22	ほうれんそう	268,839	0.6	144,952,000	1.5	539
23	れんこん	210,499	0.5	71,146,431	0.7	338
24	しょうが	168,945	0.4	60,511,839	0.6	358
25	こまつな	167,057	0.4	52,187,847	0.5	312

	合計	46,551,982	100	9,779,122,780	100	210
--	----	------------	-----	---------------	-----	-----

注) キャベツ＝普通キャベツ＋グリーンボール　だいこん＝長だいこん＋丸だいこん  
レタス＝結球レタス＋サニーレタス＋グリーンリーフ　トマト＝普通トマト＋ミニトマト  
ばれいしょ＝丸ばれいしょ＋メークイン　しめじ＝ぶなしめじ＋その他しめじ  
さといも＝しろめいも＋あかめいも＋親さといも＋洗さといも　なす＝普通なす＋小なす

## 8. 野菜品目別取扱高順位図（令和4年度）

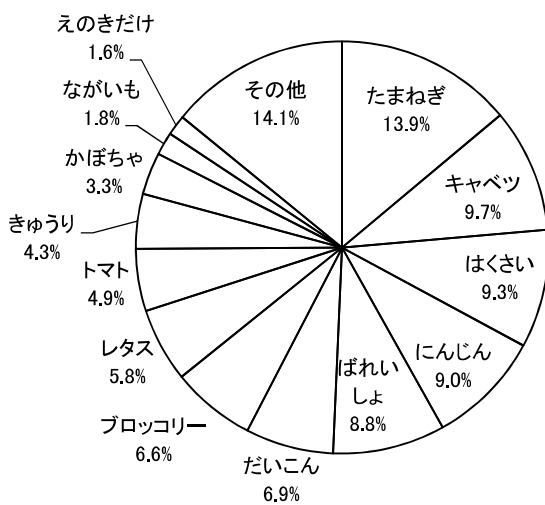
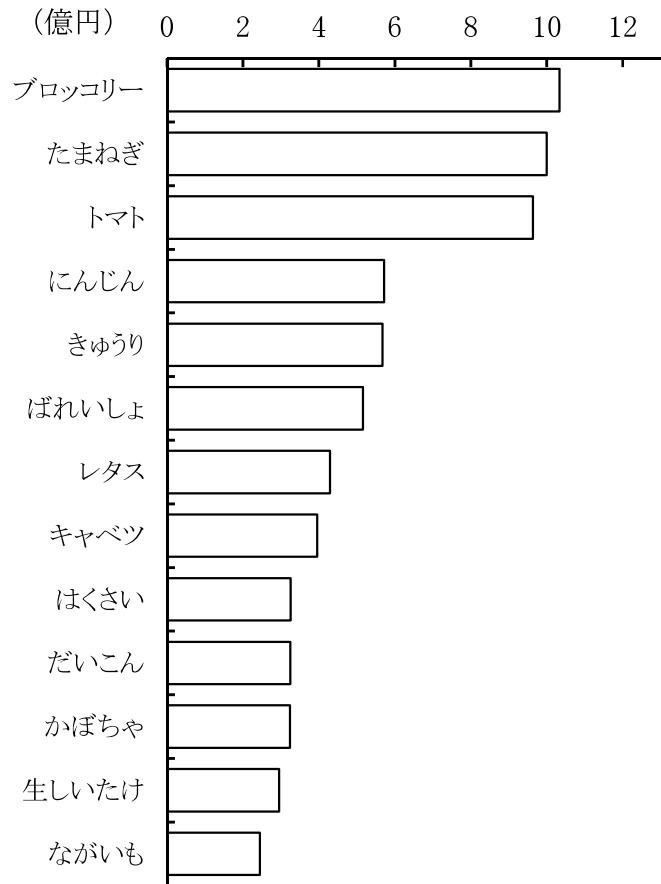
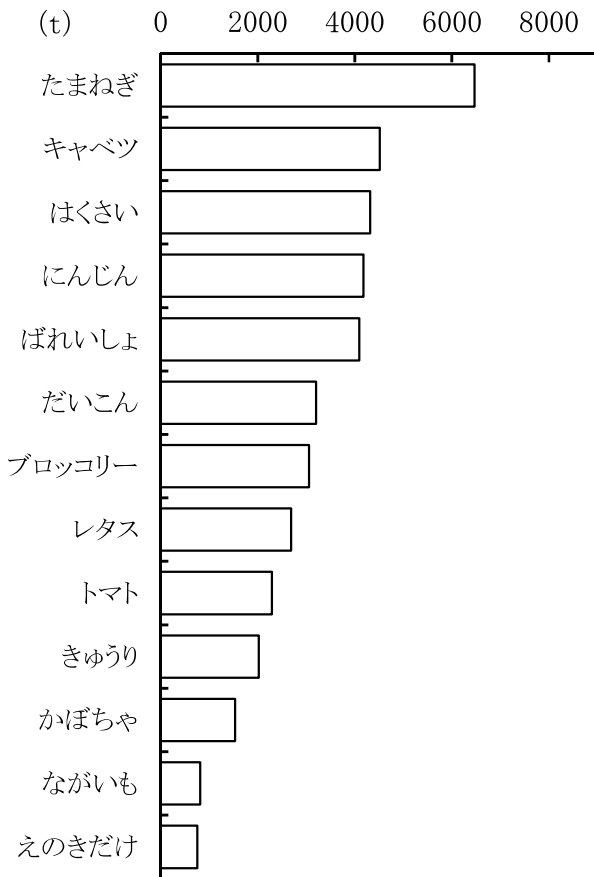

数量 46,552 t

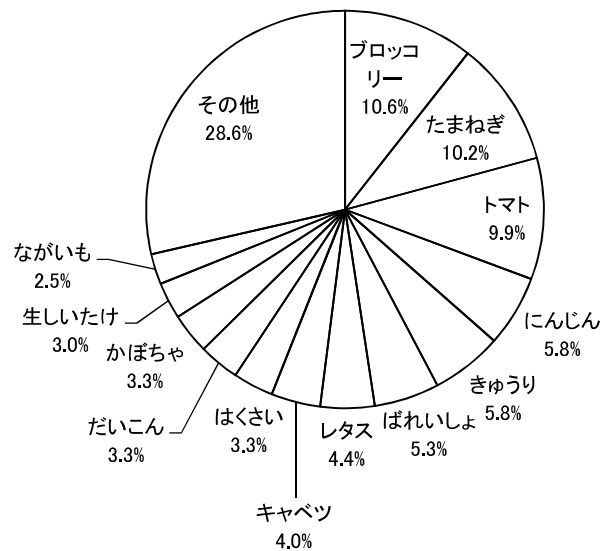

金額 9,779,123 千円

## 9. 野菜産地別取扱高順位表（令和4年度）

順位	区分 産地別		数量 (kg)		金額 (円)		平均単価 (円/kg)
				割合(%)		割合(%)	
1	長	崎	25,011,447	53.7	5,092,639,957	52.1	204
2	北	海道	8,765,804	18.8	1,354,667,483	13.9	155
3	長	野	2,889,855	6.2	392,076,493	4.0	136
4	熊	本	2,120,077	4.6	551,527,761	5.6	260
5	青	森	1,264,332	2.7	297,274,553	3.0	235
6	鹿	児島	1,157,945	2.5	243,527,374	2.5	210
7	大	分	990,999	2.1	381,985,647	3.9	385
8	福	岡	968,356	2.1	338,600,160	3.5	350
9	佐	賀	943,224	2.0	345,442,589	3.5	366
10	外	国	888,934	1.9	291,196,003	3.0	328
11	群	馬	537,112	1.2	53,694,084	0.5	100
12	宮	崎	381,919	0.8	183,629,174	1.9	481
13	茨	城	357,465	0.8	107,859,929	1.1	302
14	高	知	69,928	0.2	46,496,737	0.5	665
15	兵	庫	51,373	0.1	12,162,693	0.1	237
16	千	葉	39,920	0.1	12,571,995	0.1	315
17	愛	媛	36,899	0.1	8,251,734	0.1	224
18	徳	島	10,962	0.0	7,180,447	0.1	655
19	香	川	9,957	0.0	7,182,826	0.1	721
20	沖	縄	7,391	0.0	3,036,970	0.0	411
21	三	重	7,036	0.0	4,608,946	0.0	655
22	岡	山	5,943	0.0	5,555,398	0.1	935
23	新	潟	5,878	0.0	5,200,312	0.1	885
24	和	歌山	5,335	0.0	4,104,942	0.0	769
25	山	口	4,943	0.0	3,560,811	0.0	720
26	静	岡	3,739	0.0	8,339,713	0.1	2,231
27	愛	知	3,446	0.0	7,056,427	0.1	2,048
28	広	島	3,291	0.0	1,657,780	0.0	504
29	岐	阜	2,644	0.0	1,563,561	0.0	591
30	埼	玉	1,161	0.0	1,427,545	0.0	1,229
31	鳥	取	892	0.0	817,594	0.0	917
32	山	梨	637	0.0	117,958	0.0	185
33	京	都	580	0.0	1,037,535	0.0	1,788
34	栃	木	448	0.0	475,858	0.0	1,062

順位	区分 産地別	数量 (kg)		金額 (円)		平均単価 (円/kg)
			割合(%)		割合(%)	
35	大阪	423	0.0	574,177	0.0	1,357
36	神奈川県	358	0.0	224,379	0.0	628
37	奈良	269	0.0	131,933	0.0	490
38	石川	194	0.0	47,207	0.0	243
39	山形	184	0.0	470,305	0.0	2,555
40	秋田	172	0.0	466,831	0.0	2,720
41	岩手	79	0.0	221,518	0.0	2,805
42	富山	60	0.0	41,257	0.0	688
43	福島	30	0.0	133,713	0.0	4,448
44	宮城	27	0.0	60,953	0.0	2,283
45	島根	26	0.0	46,699	0.0	1,796
46	福井	8	0.0	10,476	0.0	1,310
47	東京	5	0.0	34,764	0.0	7,607
48	滋賀	2	0.0	7,603	0.0	3,620
合計		46,551,982	100	9,779,122,780	100	210

## 10. 野菜産地別取扱高順位図（令和4年度）

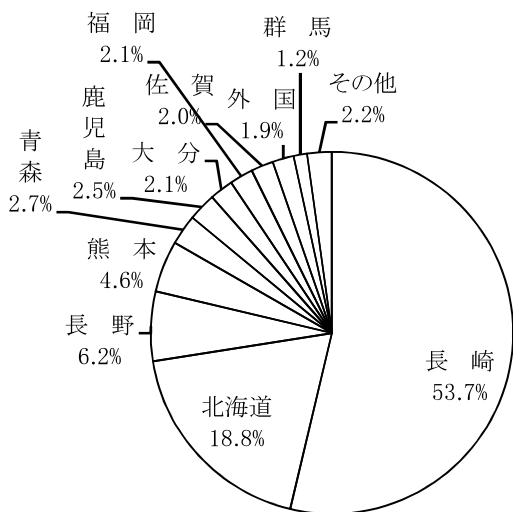

数量 46,552 t

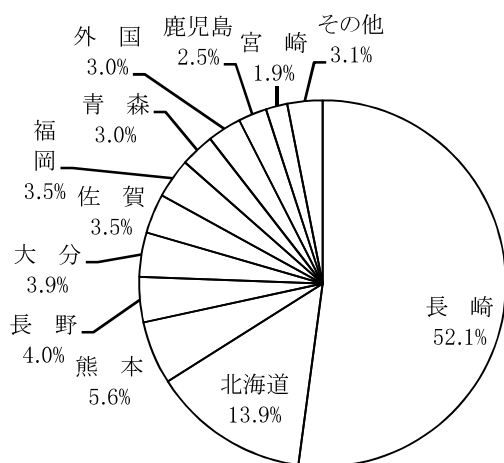

金額 9,779,123 千円

# 11. 果実品目別取扱高順位表（令和4年度）

順位	品目別	数量 (kg)		金額 (円)		平均単価 (円/kg)
			割合(%)		割合(%)	
1	すいか	2,822,648	17.4	530,329,007	8.8	188
2	バナナ	1,532,856	9.5	342,725,102	5.7	224
3	普通温州みかん	1,321,702	8.2	363,100,961	6.0	275
4	ふじ	1,015,404	6.3	348,941,456	5.8	344
5	パインアップル	879,456	5.4	187,513,648	3.1	213
6	早生温州みかん	721,411	4.5	159,180,809	2.6	221
7	いちご	602,726	3.7	784,992,880	13.0	1,302
8	キウイ	552,970	3.4	331,019,620	5.5	599
9	極早生みかん	511,705	3.2	92,681,477	1.5	181
10	富有柿	372,726	2.3	89,606,211	1.5	240
11	その他柑橘類	359,060	2.2	114,333,485	1.9	318
12	その他ネットメロン	336,003	2.1	156,761,772	2.6	467
13	ジョナゴールド	326,196	2.0	134,135,223	2.2	411
14	ネーブル	272,952	1.7	106,866,142	1.8	392
15	豊水	257,407	1.6	96,374,574	1.6	374
16	もも	244,279	1.5	181,203,364	3.0	742
17	ポンカン	227,457	1.4	60,016,672	1.0	264
18	アールスメロン	221,597	1.4	133,325,449	2.2	602
19	レモン	219,803	1.4	96,815,398	1.6	440
20	びわ	207,731	1.3	198,682,381	3.3	956
21	中生りんご	190,096	1.2	65,287,715	1.1	343
22	つがる	171,015	1.1	56,324,359	0.9	329
23	その他ぶどう	170,676	1.1	259,986,692	4.3	1,523
24	その他脱渋柿	166,862	1.0	49,208,442	0.8	295
25	甘夏みかん	146,989	0.9	11,651,849	0.2	79

合	計	16,200,434	100	6,055,975,743	100	374
---	---	------------	-----	---------------	-----	-----

注) ふじ=ふじ(有袋)+サンふじ      つがる=つがる(有袋)+サンつがる  
 すいか=普通+温室+小玉すいか



## 12. 果実品目別取扱高順位図（令和4年度）

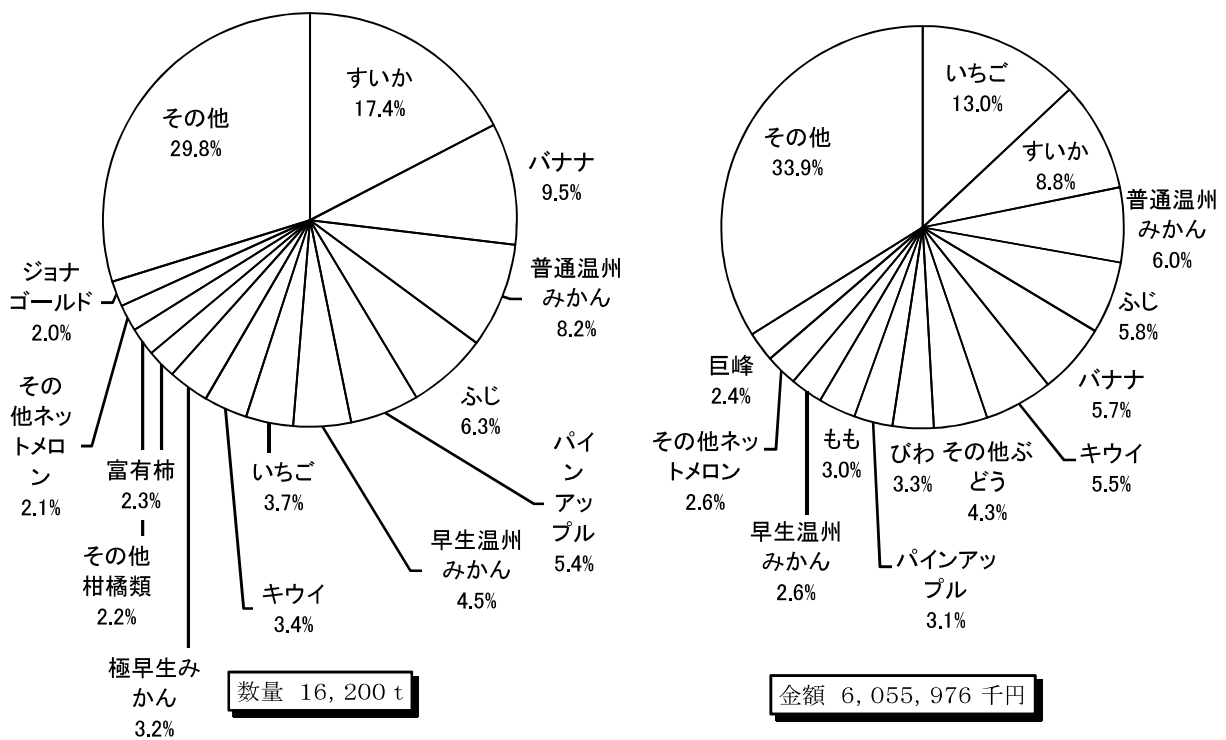
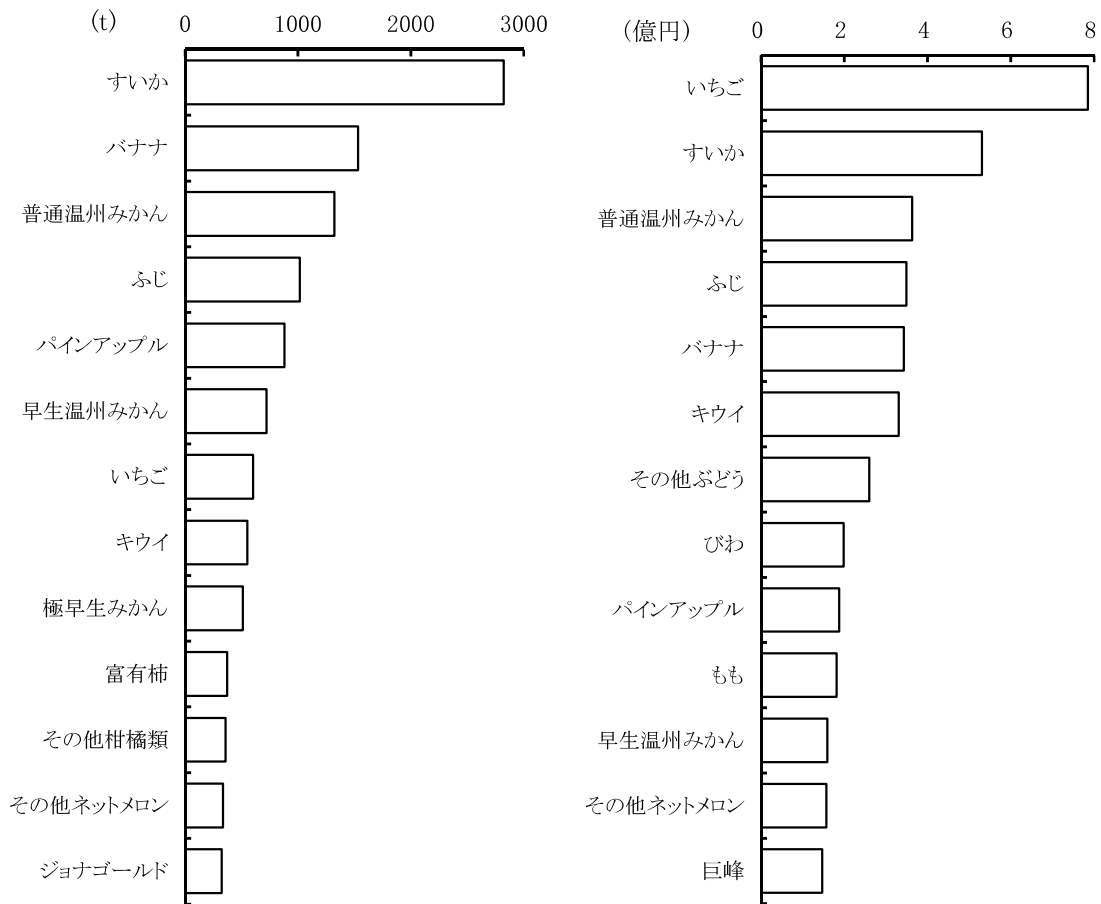

### 13. 果実産地別取扱高順位表（令和4年度）

順位	区分 産地別		数量 (kg)		金額 (円)		平均単価 (円/kg)
				割合(%)		割合(%)	
1	長	崎	7,510,561	46.4	2,677,792,737	44.2	357
2	外	国	3,647,212	22.5	1,157,352,984	19.1	317
3	青	森	1,727,528	10.7	632,812,381	10.4	366
4	福	岡	627,080	3.9	213,673,738	3.5	341
5	佐	賀	566,694	3.5	294,557,328	4.9	520
6	長	野	442,441	2.7	226,928,397	3.7	513
7	熊	本	345,193	2.1	122,360,899	2.0	354
8	福	島	240,712	1.5	132,698,459	2.2	551
9	北	海 道	166,102	1.0	51,662,962	0.9	311
10	大	分	165,859	1.0	64,574,792	1.1	389
11	愛	媛	159,481	1.0	53,350,188	0.9	335
12	山	形	140,329	0.9	68,272,317	1.1	487
13	奈	良	86,381	0.5	25,180,509	0.4	292
14	山	梨	71,878	0.4	66,093,316	1.1	920
15	岡	山	60,385	0.4	100,824,092	1.7	1,670
16	和	歌 山	59,428	0.4	18,666,613	0.3	314
17	茨	城	34,241	0.2	17,565,723	0.3	513
18	宮	崎	34,023	0.2	49,670,373	0.8	1,460
19	秋	田	15,970	0.1	5,362,497	0.1	336
20	高	知	12,916	0.1	10,653,027	0.2	825
21	新	潟	12,185	0.1	6,477,100	0.1	532
22	香	川	11,653	0.1	10,687,976	0.2	917
23	鹿	児 島	11,122	0.1	11,024,531	0.2	991
24	山	口	8,620	0.1	2,997,746	0.0	348
25	島	根	7,080	0.0	10,767,437	0.2	1,521
26	鳥	取	6,978	0.0	3,133,791	0.1	449
27	岩	手	6,354	0.0	2,545,690	0.0	401
28	静	岡	3,931	0.0	7,318,788	0.1	1,862
29	東	京	3,216	0.0	2,156,376	0.0	671
30	沖	縄	3,146	0.0	1,505,136	0.0	478
31	徳	島	3,003	0.0	997,704	0.0	332
32	愛	知	2,693	0.0	1,303,668	0.0	484
33	栃	木	1,465	0.0	797,850	0.0	545
34	福	井	996	0.0	840,132	0.0	844

順位	区分		数量 (kg)		金額 (円)		平均単価 (円/kg)
	産地別			割合(%)		割合(%)	
35	富	山	809	0.0	2,029,752	0.0	2,508
36	宮	城	760	0.0	316,548	0.0	417
37	千	葉	750	0.0	448,524	0.0	598
38	石	川	640	0.0	92,879	0.0	145
39	広	島	616	0.0	463,935	0.0	754
40	岐	阜	4	0.0	16,848	0.0	4,680
41							
42							
43							
44							
45							
46							
47							
48							
合 計			16,200,434	100	6,055,975,743	100	374

#### 14. 果実産地別取扱高順位図（令和4年度）

